

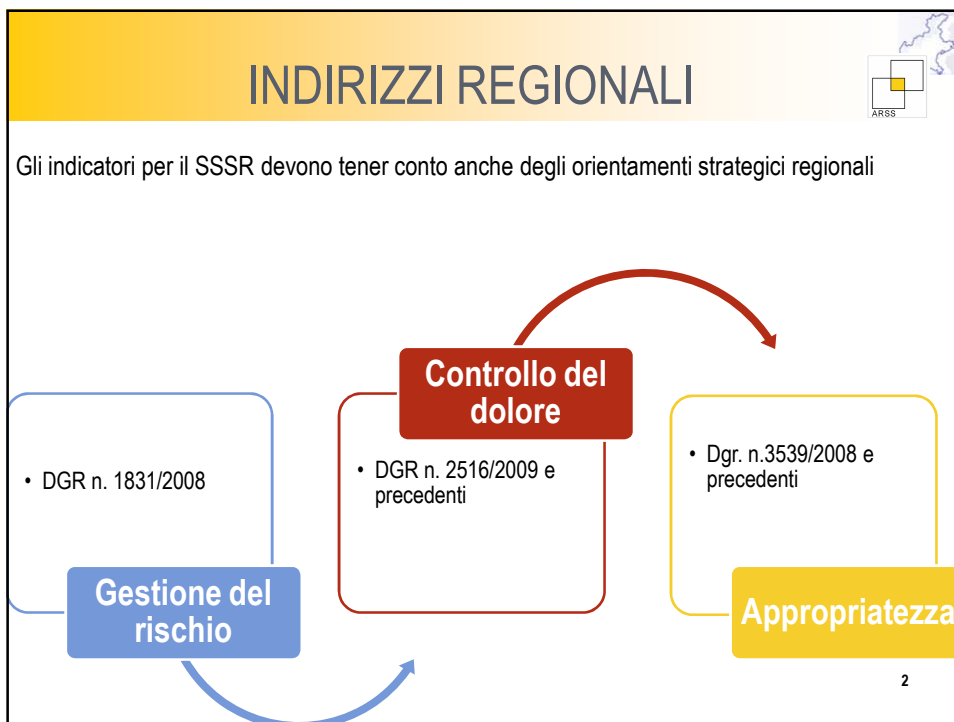

Agenzia Regionale Socio Sanitaria del Veneto

AREA CONTROLLO DEL DOLORE, RISCHI E APPROPRIATEZZA

Venezia
21 giugno 2010



CONTROLLO DEL DOLORE

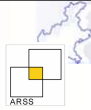

Controllo del dolore

Cod.VISA V2_D18
Consumo dei farmaci per il controllo del dolore erogati dalle farmacie territoriali
Cod.VISA V2_D19
Consumo dei farmaci per il controllo del dolore erogati mediante distribuzione diretta

Il consumo di morfina pro-capite è indicato dall'OMS come un indicatore segnaletico della qualità della terapia del dolore.

3

APPROPRIATEZZA

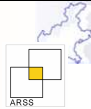

Appropriatezza

Cod.VISA V2_O7
Percentuale ricoveri potenzialmente inappropriati
Cod.VISA V2_O8
Percentuale giornate outliers
Cod.VISA V2_O9
Percentuale ricoveri ripetuti

I ricoveri ospedalieri effettuati per problemi clinici che si potrebbero affrontare, con pari efficacia, minor rischio di iatrogenesi e maggiore economicità nell'impiego delle risorse, ad un livello di assistenza meno intensivo, vengono definiti inappropriati dal punto di vista organizzativo.

4

GESTIONE DEL RISCHIO

Gestione del rischio

Cod.VISA V2_O3
 Cadute accidentali di pazienti ultra 75enni in ospedale per acuti

```

        graph TD
            M[MONITORAGGIO] --> I[IDENTIFICAZIONE]
            I --> AV[ANALISI E VALUTAZIONE]
            AV --> VT[VALUTAZIONE TRATTAMENTO]
            VT --> M
    
```

La prevenzione delle cadute in ospedale è un importante elemento nella gestione del paziente ricoverato. Tra le procedure di risk management ospedaliero tale aspetto deve essere trattato con particolare attenzione.

Eventi sentinella?

5

Controllo del dolore

Cod.VISA2_D18

Cod.VISA2_D19

Consumo dei farmaci per il controllo del dolore erogati dalle farmacie territoriali

Consumo dei farmaci per il controllo del dolore erogati mediante distribuzione diretta

Rif. n. aziende	6
Media	0,056
Valore minimo	0,002
Valore massimo	0,239
Deviazione standard	0,09

Per il calcolo di questi parametri non sono stati considerati i valori asteriscati

Azienda	Valore
A*	0
B*	0
C	0,01
F*	0
G	0,01
I	0,239
L*	0
M	0,056
N*	0
O*	0
R*	0
S*	0
T*	0
U	0,018
V	0,002

*Distribuzione diretta non effettuata o non programmata per il 2008

i in

Gestione del rischio

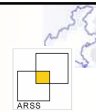

Cod.VISA2_003-a

Cadute accidentali di pazienti ultra 75enni in ospedale per acuti

Rif. n. aziende	11
Media	0,189
Valore minimo	0
Valore massimo	1,094
Deviazione standard	0,31

Per il calcolo di questi parametri non sono stati considerati i valori asteriscati

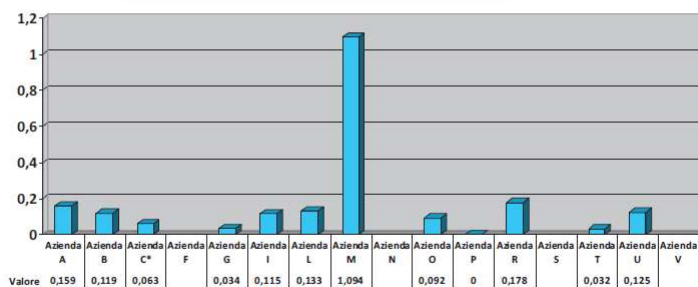

*Dato parziale (riferito ad alcuni presidi dell'ULSS)

Gestione del rischio

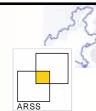

Cadute per fattori di rischio ambientali

Cod.VISA2_003-b3

Cadute accidentali per fattori di rischio ambientali

Rif. n. aziende	4
Media	33,942
Valore minimo	5,555
Valore massimo	62,862
Deviazione standard	23,52

Per il calcolo di questi parametri non sono stati considerati i valori asteriscati

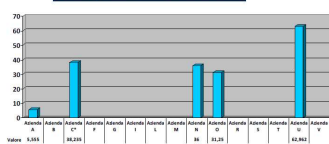

*Dato parziale (riferito ad alcuni presidi dell'ULSS)

Cadute accidentali dovute a altre cause

Cod.VISA2_003-b4

Cadute accidentali dovute ad altre cause

Rif. n. aziende	4
Media	36,187
Valore minimo	2
Valore massimo	60,255
Deviazione standard	24,24

Per il calcolo di questi parametri non sono stati considerati i valori asteriscati

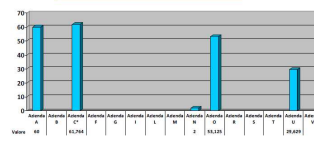

*Dato parziale (riferito ad alcuni presidi dell'ULSS)

Cadute accidentali per effetti terapia, trattamenti medici o chirurgici, per anestesia progressa

Cod.VISA2_003-b2

Cadute accidentali per effetti terapia, trattamenti medici o chirurgici o anestesia progressa

Rif. n. aziende	4
Media	2,500
Valore minimo	0
Valore massimo	10,000
Deviazione standard	5,00

Per il calcolo di questi parametri non sono stati considerati i valori asteriscati

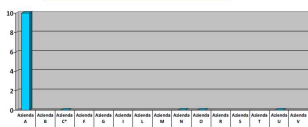

Cadute accidentali per stato salute paziente

Cod.VISA2_003-b1

Cadute accidentali per stato di salute paziente

Rif. n. aziende	4
Media	27,349
Valore minimo	7,487
Valore massimo	62,000
Deviazione standard	24,117

Per il calcolo di questi parametri non sono stati considerati i valori asteriscati

