



**Agenzia Regionale Socio Sanitaria del Veneto**



## IL PROGETTO VISA 2 PER LA REALTÀ DELLE AZIENDE SANITARIE DEL VENETO

*Cinzia Bon*

Venezia  
21 giugno 2010

## Evoluzione del progetto VISA 1



**VISA1**  
Valle d'Aosta  
Piemonte  
Trentino  
Veneto  
Friuli Venezia Giulia  
Emilia Romagna  
Puglia  
Basilicata  
Sardegna

Az. USL della Val d'Aosta  
ASL 2 Torino  
ASL Trento  
Az. ULSS 18 Rovigo  
ASS 6 Friuli Occidentale  
ASL 1 Piacenza  
Az. USL Lecce 1  
USL 4 Matera  
ASL 8 Cagliari

**Da 9 aziende sanitarie italiane**



**A 17 aziende sanitarie venete**

Creazione di strumenti di supporto alle aziende:  
**Portale e -learnig dedicato al progetto:**  
 Nel forum:  
 •37 argomenti di discussione  
 •55 post  
**Programma per inserimento dati**

AZIENDA ULSS 02  
 AZIENDA ULSS 03  
 AZIENDA ULSS 05  
 AZIENDA ULSS 07  
 AZIENDA ULSS 08  
 AZIENDA ULSS 09  
 AZIENDA ULSS 12  
 AZIENDA ULSS 14  
 AZIENDA ULSS 16  
 AZIENDA ULSS 18  
 AZIENDA ULSS 19  
 AZIENDA ULSS 20  
 AZIENDA ULSS 21  
 AZIENDA ULSS 22  
 IOV  
 AO Padova

# Metodologia e tempistica del progetto

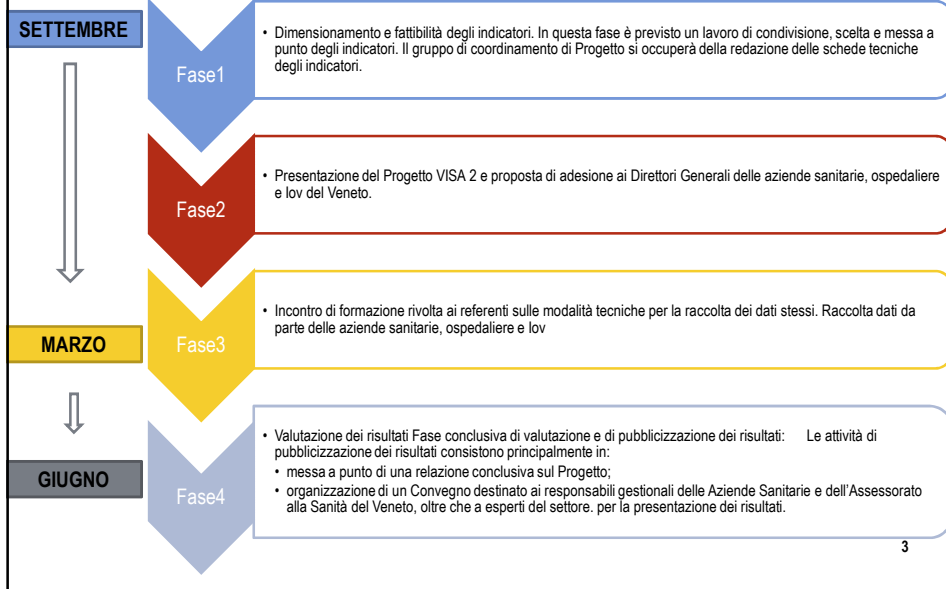
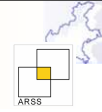

# Livelli di risposta

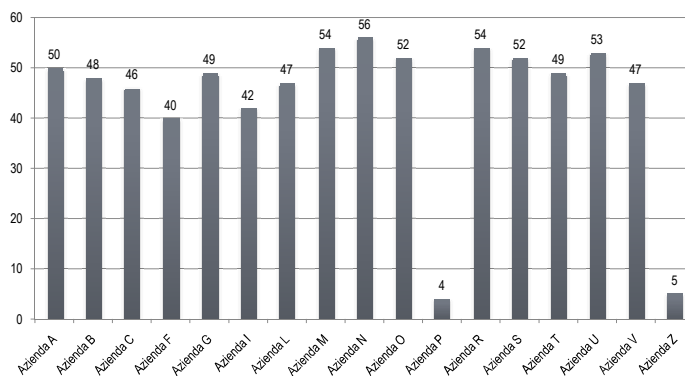
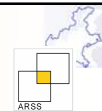

Totale indicatori calcolabili: 69

## Evoluzione del set di indicatori

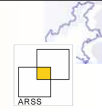

Adattamento agli assetti organizzativi regionali  
Adeguamento ai flussi regionali con coinvolgimento centri regionali



### Aggiunti indicatori:

- Offerta di posti in strutture residenziali per anziani e disabili
- Infortuni sul lavoro
- Indirizzi regionali:
  - Tso
  - Appropriatelyzza dei ricoveri
  - Controllo del dolore



### Adattamento indicatori :

- Obesità
- Carta del rischio
- Procedura per infarto STEMI
- Organizzazione ADI e UVMD

5

## Ambiti di miglioramento

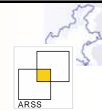

### DEFINIZIONE PUNTUALE DELLE SCHEDE DI CALCOLO IN PARTICOLARE PER:

- Indicatori sul diabete
- Indicatori del con dati relativi alla residenzialità
- Farmaci oppioidi

### DEFINIZIONE PIU' CONDIVISIBILE PER INDICATORI DI

- Screening
- Area materno infantile
- Indicatori del pronto soccorso
- Applicazione carta del rischio e obesità

6

## Verso un modello di valutazione

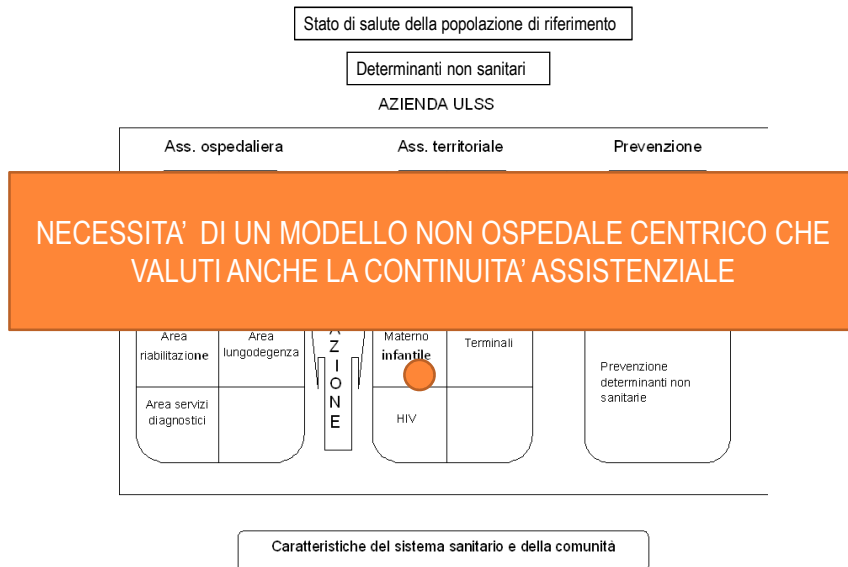
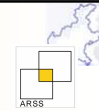

Si ringrazia della collaborazione:

le Aziende Sanitarie  
&  
•Silvia Vigna  
•Samanta Burato

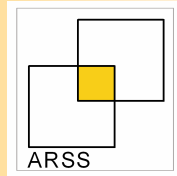

AGENZIA REGIONALE SOCIO SANITARIA del VENETO  
A.R.S.S.  
(L.R. n. 32, 29 novembre 2001)  
Ca' Zen ai Frari - S. Polo, 2580 - 30125 Venezia  
[segreteria@arssveneto.it](mailto:segreteria@arssveneto.it)